

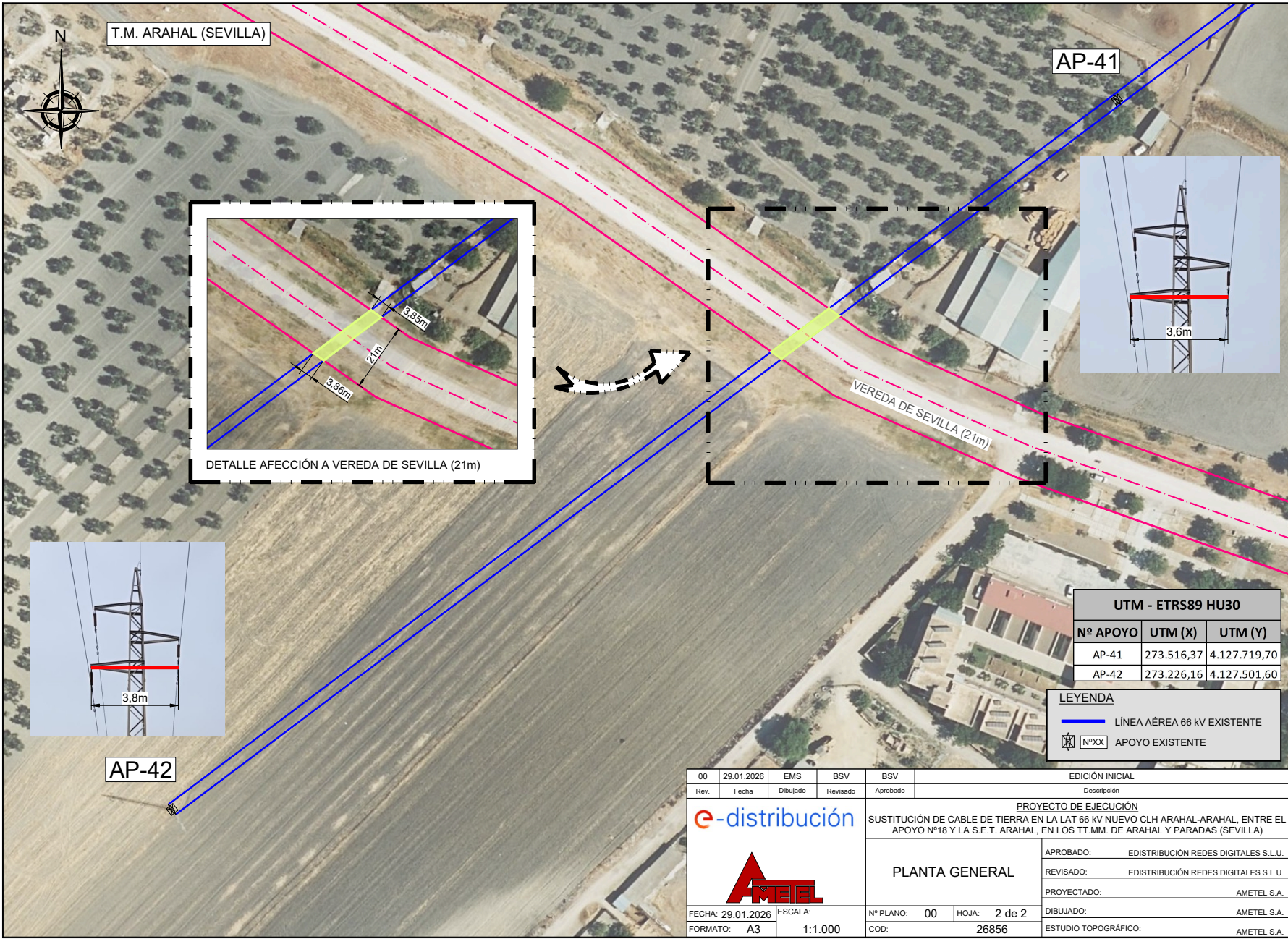

Puede verificar la integridad de este documento mediante la lectura del código QR adjunto o mediante el acceso a la dirección https://ws050.juntadeandalucia.es:443/verificarFirma/ indicando el código de VERIFICACIÓN			
FIRMADO POR	MARTA JOAQUÍN NOGUERA CERT. ELEC. REPR. B64906845	02/02/2026	
VERIFICACIÓN	PEGVERF9668G3LN6DZ2XERBEHD4R5D	PÁG. 1/2	



UTM - ETRS89 HU30		
Nº APOYO	UTM (X)	UTM (Y)
AP-41	273.516,37	4.127.719,70
AP-42	273.226,16	4.127.501,60

LEYENDA	
	LÍNEA AÉREA 66 kV EXISTENTE
	NºXX APOYO EXISTENTE

00	29.01.2026	EMS	BSV	BSV	EDICIÓN INICIAL	
Rev.	Fecha	Dibujado	Revisado	Aprobado	Descripción	
					PROYECTO DE EJECUCIÓN	
					SUSTITUCIÓN DE CABLE DE TIERRA EN LA LAT 66 kV NUEVO CLH ARAHAL-ARAHAL, ENTRE EL APOYO Nº18 Y LA S.E.T. ARAHAL, EN LOS TT.MM. DE ARAHAL Y PARADAS (SEVILLA)	
PLANTA GENERAL					APROBADO:	EDISTRIBUCIÓN REDES DIGITALES S.L.U.
					REVISADO:	EDISTRIBUCIÓN REDES DIGITALES S.L.U.
					PROYECTADO:	AMETEL S.A.
					DIBUJADO:	AMETEL S.A.
					ESTUDIO TOPOGRÁFICO:	AMETEL S.A.
FECHA: 29.01.2026		ESCALA:		Nº PLANO: 00	HOJA: 2 de 2	
FORMATO: A3		1:1.000		COD: 26856		

Puede verificar la integridad de este documento mediante la lectura del código QR adjunto o mediante el acceso a la dirección https://ws050.juntadeandalucia.es:443/verificarFirma/ indicando el código de VERIFICACIÓN			
FIRMADO POR	MARTA JOAQUÍN NOGUERA CERT. ELEC. REPR. B64906845	02/02/2026	
VERIFICACIÓN	PEGVERF9668G3LN6DZ2XERBEHD4R5D	PÁG. 2/2	